

CUADRO DE SUPLES	
A	f = Ø 8 @ 10
B	f = Ø 8 @ 12
C	f = Ø 8 @ 15
D	f = Ø 8 @ 18
E	f = Ø 10 @ 10
F	f = Ø 10 @ 12
G	f = Ø 10 @ 15
H	f = Ø 12 @ 10
I	f = Ø 12 @ 12
J	f = Ø 16 @ 12
K	f = Ø 16 @ 15
L	f = Ø 18 @ 10
M	f = Ø 22 @ 10

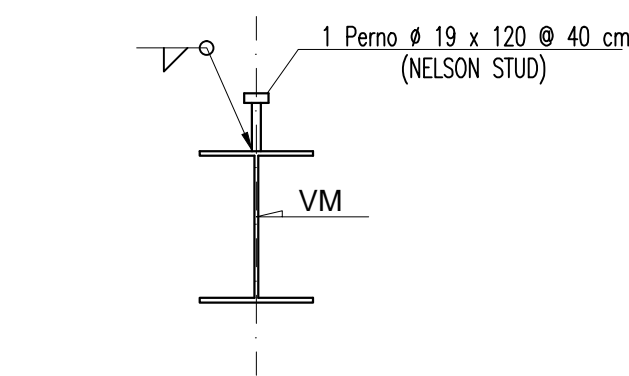

DETALLE PERNO CONECTOR

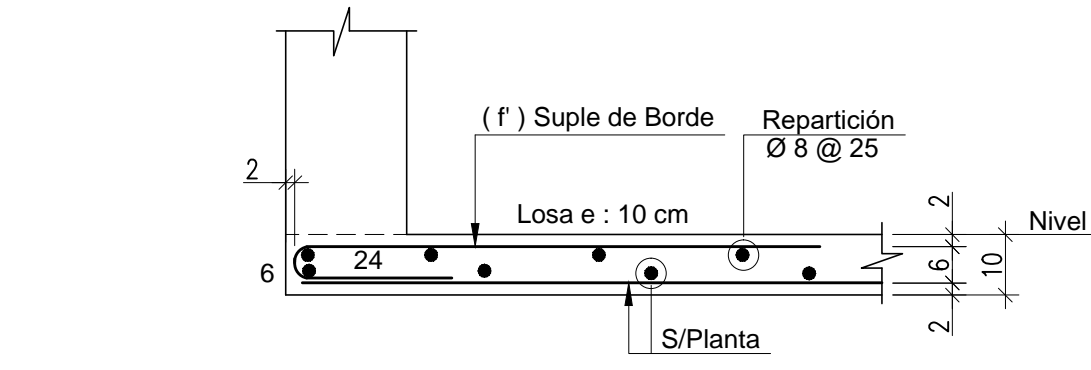

DETALLE SUPLE DE BORDE LOSA e = 10 cm

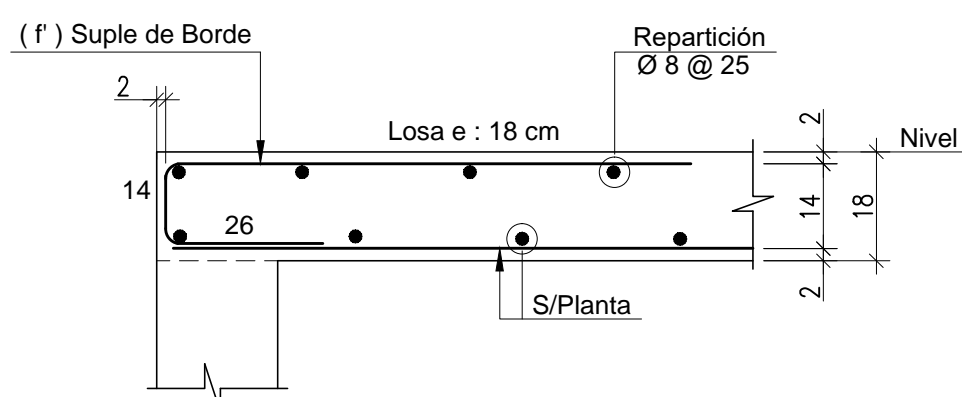

DETALLE SUPLE DE BORDE LOSA e = 18 cm

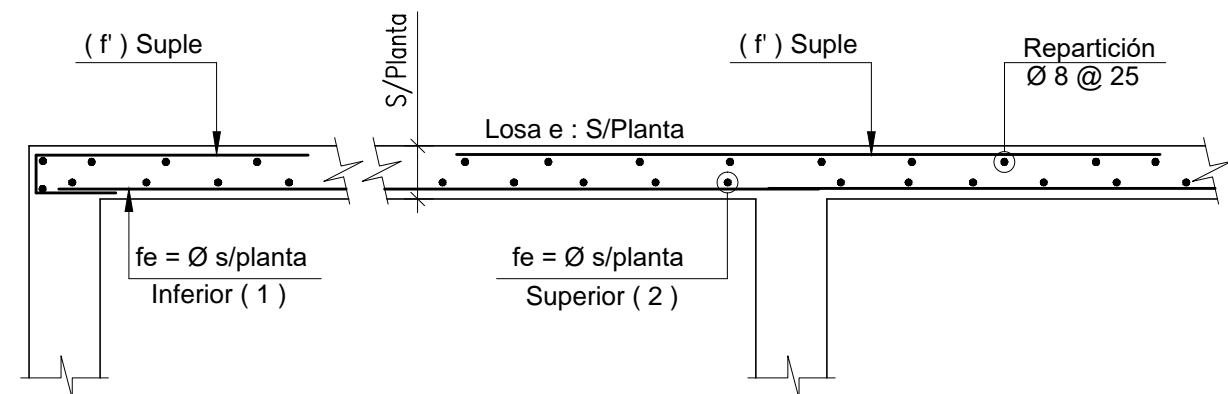

CORTE TÍPICO ARMADURA DE LOSA

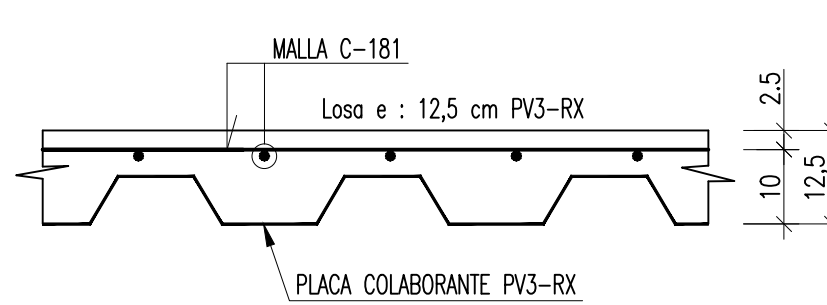

DETALLE DE LOSA COLABORANTE e = 12,5 cm PV3-RX

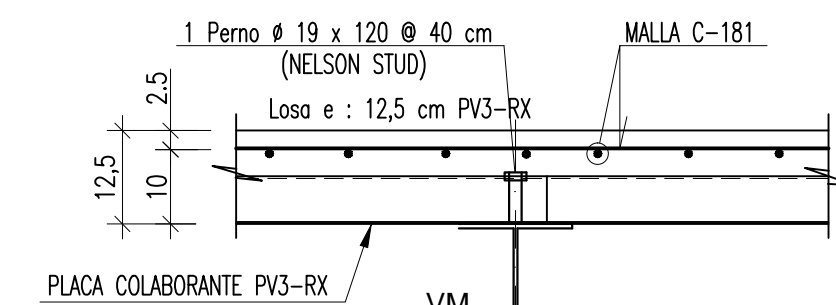

SECCIÓN B

0	EMITIDO PARA CONSTRUCCIÓN	C.P.C	I.C.R.	28-02-2022
J	EMITIDO PARA APROBACIÓN	C.P.C	I.C.R.	10-08-2021
I	EMITIDO PARA APROBACIÓN	C.P.C	I.C.R.	16-11-2020
H	EMITIDO PARA APROBACIÓN	C.P.C	I.C.R.	05-10-2020
G	EMITIDO PARA APROBACIÓN	C.P.C	I.C.R.	25-08-2020
F	EMITIDO PARA APROBACIÓN	C.P.C	I.C.R.	17-07-2020
E				
Nº	DESCRIPCIÓN	APROBO	DIBUJO	FECHA
REVISIONES				

PROPIETARIO:	I. MUNICIPALIDAD DE TEMUCO
OBRA:	CESFAM VILLA ALEGRE
UBICACIÓN:	AVDA. ARGENTINA N°815, SECTOR PEDRO DE VALDIVIA, TEMUCO
CONTENIDO:	PLANTA DE LOSAS 1° y 2° PISO ÁREA DE SERVICIO
ELABORADO:	CANALES, PERRETTA & ASOC. LTDA
REVISADO:	CANALES, PERRETTA & ASOC. LTDA
APROBADO:	CANALES, PERRETTA & ASOC. LTDA
FECHA:	1:50
FECHA:	FEB. 2020
FECHA:	20-11

NOTA :
SE CONSTRUIRÁ SÓLO CON PLANOS QUE SEÑALEN EN CUADRO DE REVISIONES "EMITIDO PARA CONSTRUCCIÓN" O POSTERIORES.

OBSERVACIONES:	
- 11ª Revisión 28/02/2022	
FIRMAS:	
PROPIETARIO MUNICIPALIDAD DE TEMUCO	ARQUITECTO CARLOS ULLOA OJEDA ARQUITECTONICA LTDA.
DIRECTOR DE OBRAS MUNICIPALIDAD DE TEMUCO	ARQUITECTO RICARDO TORO HERNANDEZ MUNICIPALIDAD DE TEMUCO
PROYECTO CONSTRUCCION CESFAM VILLA ALEGRE	DIRECCION DE PLANEACION DEPARTAMENTO DE PROYECTOS
CONTENIDO PLANTA DE LOSAS 1° y 2° PISO ÁREA DE SERVICIO	EST E504
UBICACIÓN ARGENTINA ESQUINA VENEZUELA	DE TEMUCO
ARQUITECTO I.C.R. JORGE JOFRE RIQUECO	DE TEMUCO
CONSTRUCTOR FERNANDO AGUIRRE JAIRA	DE TEMUCO
DIRECCIÓN RICARDO TORO HERNANDEZ	DE TEMUCO
PROYECTO CANALES, PERRETTA & ASOC. LTDA	DE TEMUCO
FECHA FEB. 2020	DE TEMUCO
FECHA 20-11	DE TEMUCO

VERSION 11 - 2022 FEBRERO 28